やまなし小水力発電推進マップ

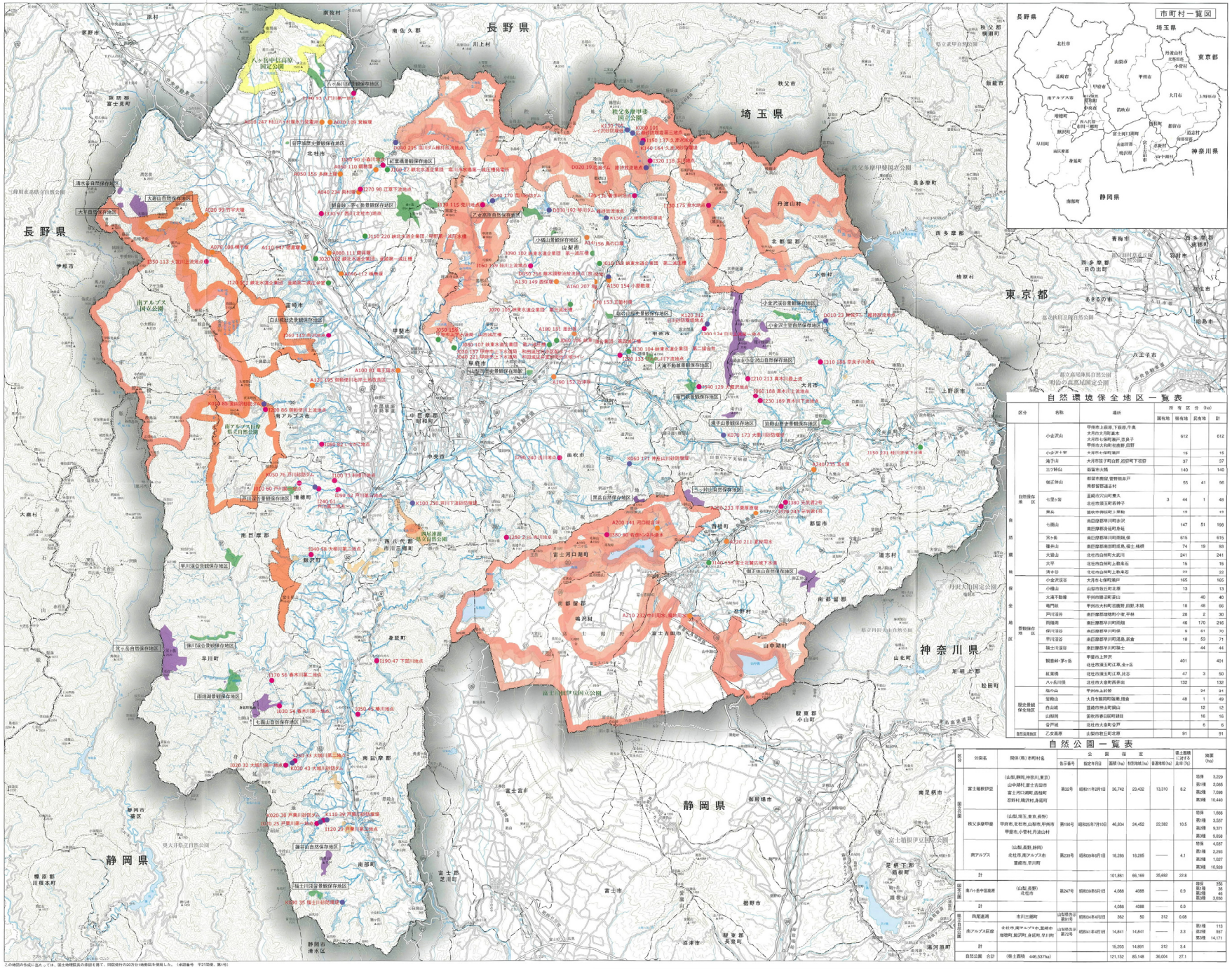

この地図の作成に当たっては、国土地理院長の承認を得て、同院発行の227分（地勢図）を使用した。（承認番号　平21関使、第1号）

自然環境保全地区一覧表

区分	名称	場所	所有区分(ha) 国有地	県有地	民有地	計
自然環境保全地区	小金沢山	甲州市上萩原,下萩原,牛奥 大月市大月町,真木 大月市七保町瀬戸,恋鼠子 甲州市大和町初鹿野,田野		612		612
	小金沢十曲	大月市七保町瀬戸		16		16
	滝子山	大月市笹子町白野,初狩町下初狩		37		37
	三ツ峠山	鳴沢村,忍野村		140		140
	御正体山	都留市朝日,菅野,鹿留戸 南都留郡道志村		55	41	96
	七里ヶ岳	富士河口湖町船津, 北杜市須玉町若神子	3	44	1	48
	黒岳	富士吉田市新倉上吉田,鳴沢村		19		19
	七面山	南巨摩郡早川町赤沢 南巨摩郡身延町身延		147	51	198
	冠ヶ岳	南巨摩郡早川町奥山,保		615		615
	櫛形山	南巨摩郡南部町波高島,湯之上,橋場		74	19	93
	大菩薩山	北杜市白州町天王沢		241		241
	大平	北杜市白州町上教来石		15		15
	清水谷	北杜市白州町上教来石		22		22
景観保存地区	小金沢渓谷	大月市七保町瀬戸		165		165
	小橋山	山梨市牧丘町北原		13		13
	大滝不動尊	甲州市勝沼町菱山			40	40
	竜門峡	甲州市大和町初鹿野,田野,木賊		18	48	66
	戸川渓谷	南巨摩郡増穂町小室,平林		28	2	30
	間隈峡	南巨摩郡早川町奥		46	170	216
	保川渓谷	南巨摩郡早川町保		9	61	70
	早川渓谷	南巨摩郡早川町草倉,新倉		18	53	71
	福士川渓谷	南巨摩郡早川町福士			44	44
	観音峠・茅ヶ岳	甲斐市上芦沢 北杜市須玉町江草,金ヶ岳		401		401
	紅葉橋	北杜市須玉町江草,武古		47	3	50
	八ヶ岳河原	北杜市大泉町西井出		132		132
歴史景観保全地区	塩ヶ山	甲州市上岩手			94	94
	笛吹山	大月市猿橋町猿橋,猿倉		48	1	49
	白山城	韮崎市神山町鍋山			12	12
	山梨岡	笛吹市春日居町鎮目			16	16
	谷戸城	北杜市大泉町谷戸			6	6
自然活用地区	乙女高原	山梨市牧丘町花原		91		91

自然公園一覧表

区分	公園名	関係（県）市町村名	公園指定 告示番号	指定年月日	面積(ha) 総面積	特別地域(ha)	普通地域(ha)	県土面積に対する比率(%)	施設(ha)
国立公園	富士箱根伊豆	(山梨,静岡,神奈川,東京) 山中湖村,富士吉田市 富士河口湖町,鳴沢村 忍野村,鳴沢村,身延町	第32号	昭和11年2月1日	36,742	23,432	13,310	8.2	特保 3,229 第1種 2,065 第2種 7,698 第3種 10,446
	秩父多摩甲斐	(山梨,埼玉,東京,長野) 甲府市,北杜市,山梨市,甲州市 甲斐市,小菅村,丹波山村	第196号	昭和25年7月10日	46,804	24,452	22,382	10.5	特保 1,866 第1種 3,557 第2種 9,371 第3種 9,858
	南アルプス	(山梨,長野,静岡) 北杜市,南アルプス市 富士川町,早川町	第239号	昭和39年6月1日	18,285	18,285	——	4.1	特保 4,037 第1種 2,293 第2種 1,027 第3種 10,928
	計				101,831	66,169	35,692	22.8	
国定公園	富八ヶ岳中信高原	(山梨,長野) 北杜市	第247号	昭和35年6月1日	4,088	4088	——	0.9	特保 350 第1種 36 第2種 46 第3種 3,656
	計				4,088	4088	——	0.9	
県立自然公園	四尾連湖	市川三郷町	山梨県告示第91号	昭和24年4月2日	362	50	312	0.08	
	南アルプス巨摩	韮崎市,南アルプス市,甲斐市 増穂町,鰍沢町,身延町,早川町	山梨県告示第2号	昭和41年4月1日	14,841	14,841	——	3.3	第1種 113 第2種 557 第3種 14,171
	計				15,203	14,891	312	3.4	
	自然公園　合計	（県土面積　446,537ha）			121,152	85,148	36,004	27.1	